

- INDICAZIONE DEGLI INTERVENTI
1. Dismissione di guaina bituminosa
  2. Rimozione del massetto esistente
  3. Fornitura e collocazione di barriera a vapore costituita da fogli di polietilene
  4. Fornitura e posa in opera di termocoibentazione con lastre isolanti in polistirene espanso estruso a celle chiuse
  5. Fornitura e posa in opera di massetto isolante per le pendenze dello spessore non superiore a 10 cm.
  6. Fornitura e posa in opera di impermeabilizzazione con membrana composta con strato superiore autoprotetto con scaglie di ardesia
  7. Fornitura e posa in opera di battiscopa in klinker formato 15x30cm
  8. Fornitura e posa in opera di bocchettone di scarico, realizzato in gomma termoplastica resistente alle basse temperature e retina parafoglie in PVC
  9. Fornitura e collocazione di scossalina in acciaio zincato dello spessore non inferiore a 6/10 di mm.
  10. Rimozione di intonaco esterno,
  11. Risanamento di strutture intelaiate in cemento armato
  12. Fornitura e collocazione di rete porta intonaco
  13. Intonaco civile per esterni dello spessore complessivo non superiore a 2,5 cm, costituito da un primo strato di rinzafo e da un secondo strato sestiato e traversato
  14. Strato di finitura per esterni su superfici già intonacate con tonachina tipo Li Vigni Terranova e simili
  15. Sovrapprezzo per integrazione di parti mancanti di cornici
  16. Tinteggiatura per esterni con pittura traspirante a base di grassello di calce, naturale, atossica antimuffa ed anticondensa
  17. Rimozione di tubazioni
  18. Fornitura e collocazione di tubi in PVC
  19. Fornitura e collocazione di tubi di ferro zincato (tipo Mannesman)
  20. Fornitura e collocazione di lastre di marmo di ottima qualità dello spessore 3 cm

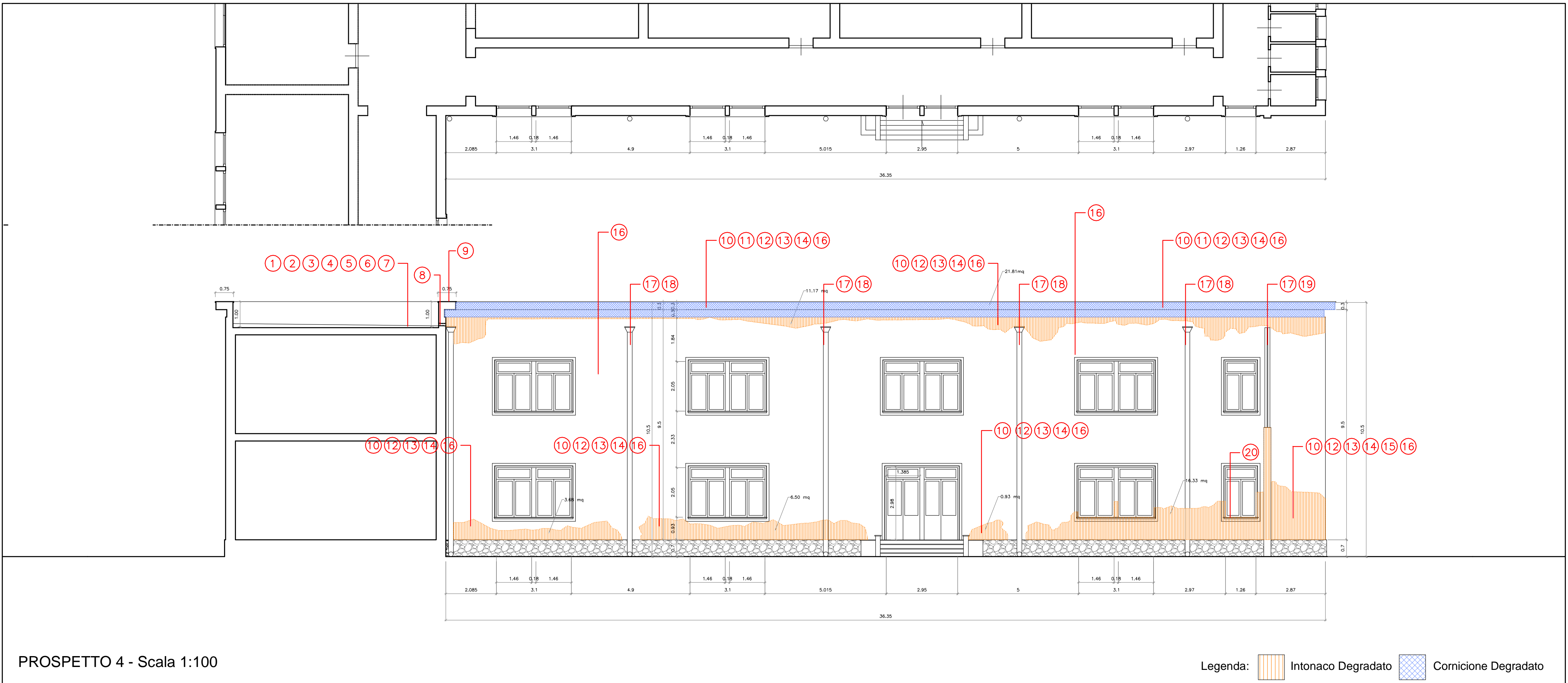

PROSPETTO 4 - Scala 1:100

Legenda: Intonaco Degradato Cornicione Degradato



PROSPETTO 5 - Scala 1:100



Ministero dell'Istruzione, dell'Università e della Ricerca  
Dipartimento per la Programmazione  
D. G. per gli Affari Internazionali - Ufficio IV  
Programmazione e gestione dei fondi strutturali europei  
e nazionali per lo sviluppo socioeconomicale



UNIONE EUROPEA



FONDI  
STRUTTURALI  
EUROPEI



PO FESR  
Sicilia 2007/2013

VERIFICA ai sensi dell'art. 113 del  
D.Lgs. 163/06 recepito con L.R. 12/11  
Prot. n. 13557-24 del 19-12-2013  
Il Resp. Unico del Procedimento

I.C. MAREDOLCE  
(QUASIMODO-OBERDAN)  
COMUNE DI PALERMO

AREA GESTIONE DEL TERRITORIO  
SETTORE OPERE PUBBLICHE

VALIDAZIONE  
ai sensi dell'art. 55 del D.P.R. 207/10 recepito con L.R. 12/11  
PROTOCOLLO N. 223/2014 DEL 04/04/2014  
IL RESP. UNICO DEL PROCEDIMENTO

OGGETTO  
Programma Operativo Nazionale FESR "Ambienti per  
l'apprendimento" Asse II "Qualità degli ambienti scolastici"  
Obiettivo C "Incrementare la qualità delle infrastrutture scolastiche,  
l'ecosostenibilità e la sicurezza degli edifici scolastici; potenziare le  
strutture per garantire la partecipazione delle persone diversamente  
abili e quelle finalizzate alla qualità della vita degli studenti" -  
Intervento I.C. MAREDOLCE (Quasimodo - Oberdan), Plesso via Spica

Progetto con indicazione degli interventi  
Prospetto 4 - Prospetto 5

TAV. 8

Progetto prelim. ☐

Progetto defin. ☐

Progetto esec. ☒

Scala 1:100

NOVEMBRE 2013

IL GRUPPO DI PROGETTAZIONE  
Arch. F. La Cerva (Progettista e Coordinatore del gruppo)  
Ing. G. Franchina (Progettista)  
Geom. G. Sagona (Progettista)  
Arch. G. Lopes (Coordinatore della sicurezza)

IL RESPONSABILE UNICO  
DEL PROCEDIMENTO  
Prof. V. Pecoraro

LO STAFF DEL R.U.P.  
Arch. G. Minaudo