



Istituto Comprensivo Statale "Maredolce"

C. F. 80013640828 – Cod. Mecc. PAIC8AV00G

Sede: Via Fichidindia, 6 – 90124 Palermo - Tel. 091/447988

Scuola Infanzia e Primaria "Guglielmo Oberdan"

Scuola Secondaria di I Grado "Salvatore Quasimodo"

PEC: paic8av00g@pec.istruzione.it - e-mail: paic8av00g@istruzione.it
www.icsmaredolce.edu.it

Ai/alle docenti e alunni/e
Ai/alle docenti coordinatori/trici
Alle Responsabili di plesso
Al personale ATA
A tutto il personale scolastico
AI RLS
AI DSGA
AI RSPP

Circolare n. 24

Oggetto: Norme generali di comportamento in caso di emergenza – (D.Lgs.vo. 81/08 e ss.mm.ii.)

Le indicazioni della presente circolare riguardano gli/le alunni/e e tutto il personale dell'Istituzione Scolastica, a prescindere dal plesso in cui prestano servizio.

- Tenuto conto di quanto riportato nel piano di emergenza redatto dal RSPP;
- Visto il D.M. del 26/08/1992;
- Visto il T.U. 81/08;

Si invitano le SS.LL. a prendere visione delle seguenti norme generali di comportamento per la sicurezza e delle vie di fuga da utilizzare in caso di evacuazione dell'edificio scolastico, come evidenziate nelle planimetrie allegata ed affisse in tutti i locali scolastici. Tutti i/le docenti Coordinatori/trici avranno cura di comunicare ed illustrare in dettaglio ai propri alunni ed alunne le norme di comportamento e le vie di fuga, annotando l'avvenuta comunicazione sul registro elettronico di classe, avendo cura di ripetere la comunicazione in caso di alunni assenti o neo arrivati. Per la sicurezza di tutti, si invita tutto il personale scolastico alla massima collaborazione.

Allegati alla presente:

- ✓ **norme di comportamento in caso di pericolo accertato;**
- ✓ **modulo di evacuazione;**
- ✓ **planimetrie di emergenza.**

Palermo, 16/09/2022

Il Dirigente Scolastico
Prof. Nicola PIZZOLATO



Istituto Comprensivo Statale "Maredolce"

C. F. 80013640828 – Cod. Mecc. PAIC8AV00G

Sede: Via Fichidindia, 6 – 90124 Palermo - Tel. 091/447988

Scuola Infanzia e Primaria "Guglielmo Oberdan"

Scuola Secondaria di I Grado "Salvatore Quasimodo"

PEC: paic8av00g@pec.istruzione.it - e-mail: paic8av00g@istruzione.it

www.icsmaredolce.edu.it

NORME DI COMPORTAMENTO IN CASO DI TERREMOTO

Segnale convenzionale di allarme in caso di terremoto: n. 3 suoni brevi (2 secondi ciascuno)

Se ti trovi in un luogo chiuso o in classe

- Mantieni la calma;
- Non precipitarti fuori;
- Resta in classe e riparati sotto il banco, sotto le travi o vicino ai pilastri;
- Allontanati dalle finestre con vetri, armadi perché cadendo potrebbero ferirti;
- Se sei nei corridoi o nel vano scala addossati alla parete e non appena possibile entra nella classe e/o vano più vicino cercando riparo sotto il banco;
- Dopo il terremoto, non appena udito l'ordine di evacuazione, abbandona l'edificio incolonnandoti dietro il compagno apri – fila;
- ricordati di non spingere, non gridare e non correre e di mantenere l'unità della classe;
- segui le vie di fuga indicate secondo il percorso assegnato alla classe;
- raggiungi il punto di raccolta indicato (aree esterne a cielo libero).

Se ti trovi all'aperto

- Allontanati dall'edificio dagli alberi dai lampioni e dalle linee elettriche perché potrebbero cadere e ferirti;
- Cerca un posto dove non hai nulla sopra di te, se non lo trovi cerca riparo sotto qualcosa di sicuro come una panchina;
- Non avvicinarti ad animali spaventati.

**Il Dirigente Scolastico
Prof. Nicola PIZZOLATO**



Città di Palermo

Istituto Comprensivo Statale "Maredolce"

C. F. 80013640828 – Cod. Mecc. PAIC8AV00G

Sede: Via Fichidindia, 6 – 90124 Palermo - Tel. 091/447988

Scuola Infanzia e Primaria "Guglielmo Oberdan"

Scuola Secondaria di I Grado "Salvatore Quasimodo"

PEC: paic8av00g@pec.istruzione.it - e-mail: paic8av00g@istruzione.it

www.icsmaredolce.edu.it

NORME DI COMPORTAMENTO IN CASO DI INCENDIO

Segnale convenzionale di allarme in caso di incendio: n. 3 suoni prolungati (6 secondi ciascuno) ad intermittenza (ogni 2 secondi)

Alla diramazione dell'allarme:

- Mantieni la calma ed attieniti alle disposizioni impartite dal docente in classe.

Se l'incendio si è sviluppato in classe o fuori ma sono praticabili le scale e i corridoi

- interrompi immediatamente ogni attività;
- lascia tutto l'equipaggiamento (non preoccuparti dei libri, abiti, cellulare, chiavi, etc.);
- incolonnati dietro il compagno apri fila;
- ricordati di non spingere, non gridare e non correre e di mantenere l'unità della classe;
- segui le vie di fuga indicate secondo il percorso assegnato alla classe;
- raggiungi il punto di raccolta indicato (aree esterne a cielo libero);

Se l'incendio è fuori dalla tua classe ed il fumo rende impraticabili scale e corridoi

- Chiudi bene la porta e cerca di sigillare le fessure con panni possibilmente bagnati;
- Apri la finestra e senza esporti troppo chiedi soccorso;
- Se il fumo non ti fa respirare filtra l'aria attraverso un fazzoletto, meglio se bagnato, e sdraiati sul pavimento (il fumo tende a salire verso l'alto).

**Il Dirigente Scolastico
Prof. Nicola PIZZOLATO**



Città di Palermo

Istituto Comprensivo Statale "Maredolce"

C. F. 80013640828 – Cod. Mecc. PAIC8AV00G

Sede: Via Fichidindia, 6 – 90124 Palermo - Tel. 091/447988

Scuola Infanzia e Primaria "Guglielmo Oberdan"

Scuola Secondaria di I Grado "Salvatore Quasimodo"

PEC: paic8av00g@pec.istruzione.it - e-mail: paic8av00g@istruzione.it

www.icsmaredolce.edu.it

MODULO DI EVACUAZIONE

1. CLASSE _____

2. ALLIEVI PRESENTI _____

3. ALLIEVI EVACUATI _____

4. ALLIEVI PROVENIENTI DA ALTRE CLASSI** _____

5. FERITI* _____

6. DISPERSI* _____

7. ZONA DI RACCOLTA _____

8. ORARIO DI RAGGIUNGIMENTO ZONA RACCOLTA _____

*Segnalazione nominativi

**Segnalazione nominativi e classe di provenienza

FIRMA ALUNNO SERRA-FILA

FIRMA DOCENTE

**Istituto Comprensivo Statale
"MAREDDOLCE"**
Via Fichidindia n. 6 - 90124 Palermo
"SEDE CENTRALE"
PLANIMETRIA DI EMERGENZA - Piano terra

VIA CONCILIAZIONE

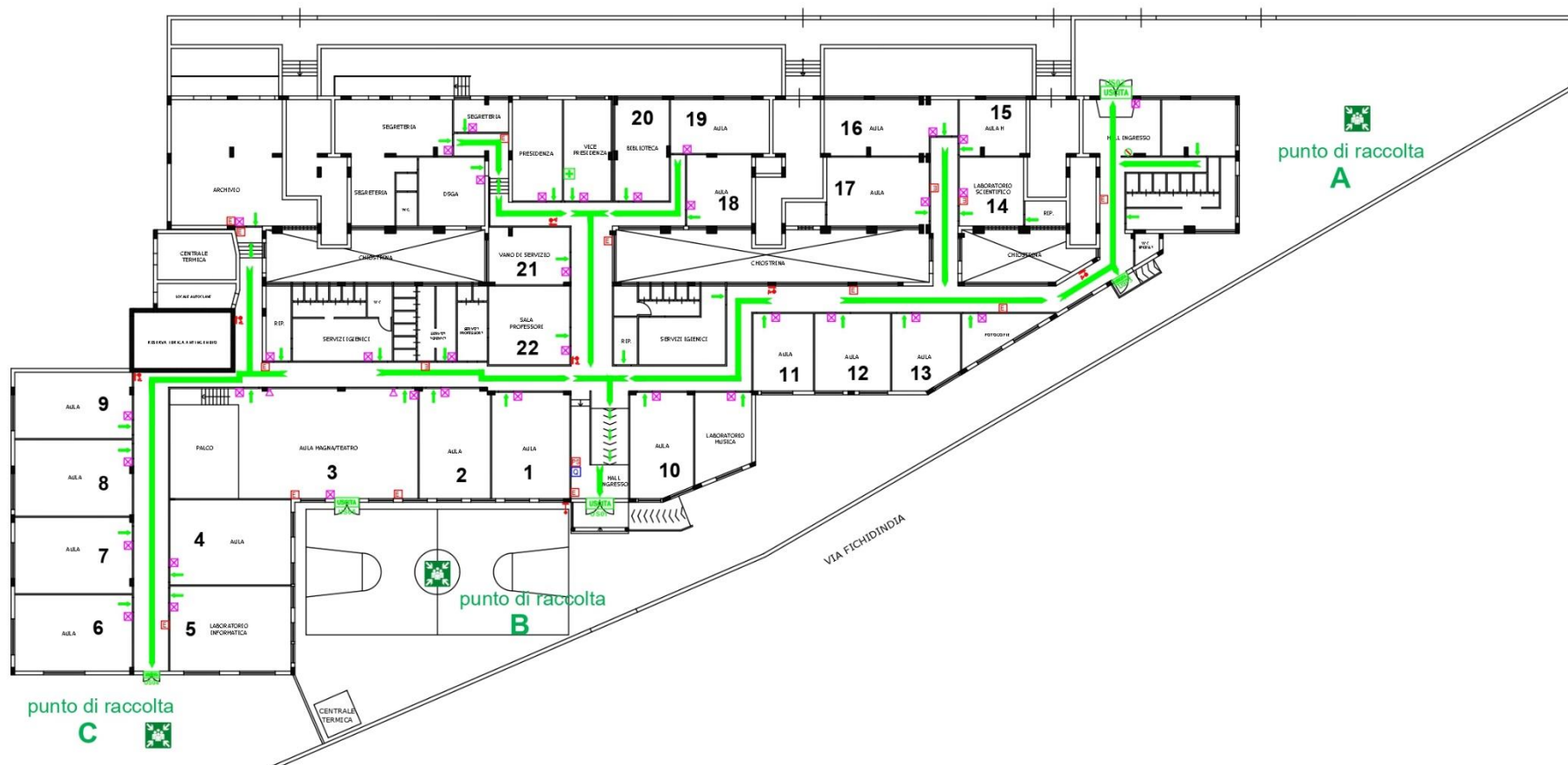

- | | | | | | |
|------------------|------------------|------------------------------|---------------------|---------------------------------|--------------------------|
| Estintore | Porta REI | USCITA | Uscita di sicurezza | Percorso verso l'alto | Luce di emergenza |
| Idrante UNI 45 | Quadro elettrico | Percorso orizzontale d'esodo | | Pulsante sgancio imp. elettrico | Cassetta pronto soccorso |
| Attacco V.V.F.F. | Divieto di fumo | Percorso verso il basso | | Altoparlante | Area di raccolta |
| | | | | Sei qui | |

PIANO TERRA - PLANIMETRIA EMERGENZA		
Anno scolastico 2018 - 2019	Rev. 07	Non in scala
Il Responsabile del Servizio di Prevenzione e Protezione: Dott. Ing. Paolo Spallino		
Il Dirigente scolastico: Prof. Vito Pecoraro		

Istituto Comprensivo Statale "Maredolce"
 Via Fichidindia n. 6 - 90124 Palermo
"LARGO LIONTI"
 PLANIMETRIA DI EMERGENZA

Punto di raccolta A 



 Punto di raccolta B

- | | | | |
|---|---|---|--|
|  Estintore |  Pulsante di sgancio i.elettrico |  Percorso verso il basso |  Luce di emergenza |
|  Idranti UNI 45 |  Uscita di sicurezza |  Percorso verso l'alto |  Divieto di fumo |
|  Attacco UNI 70 - V.V.F. |  Percorso orizzontale d'esodo |  Quadro elettrico |  Cassetta pronto soccorso |
| | | |  Luogo di raccolta |
| | | |  Sei qui |

Anno scolastico 2018 - 2019	Rev. 07	Non in scala
Il Responsabile del Servizio di Prevenzione e Protezione: Dott. Ing. Paolo Spallino		
Il Dirigente scolastico: Prof. Vito Pecoraro		

Istituto Comprensivo Statale "Maredolce"
 Via Spica - 90124 Palermo
"PLESSO GUGLIELMO OBERDAN"
 PLANIMETRIA DI EMERGENZA - Piano Terra

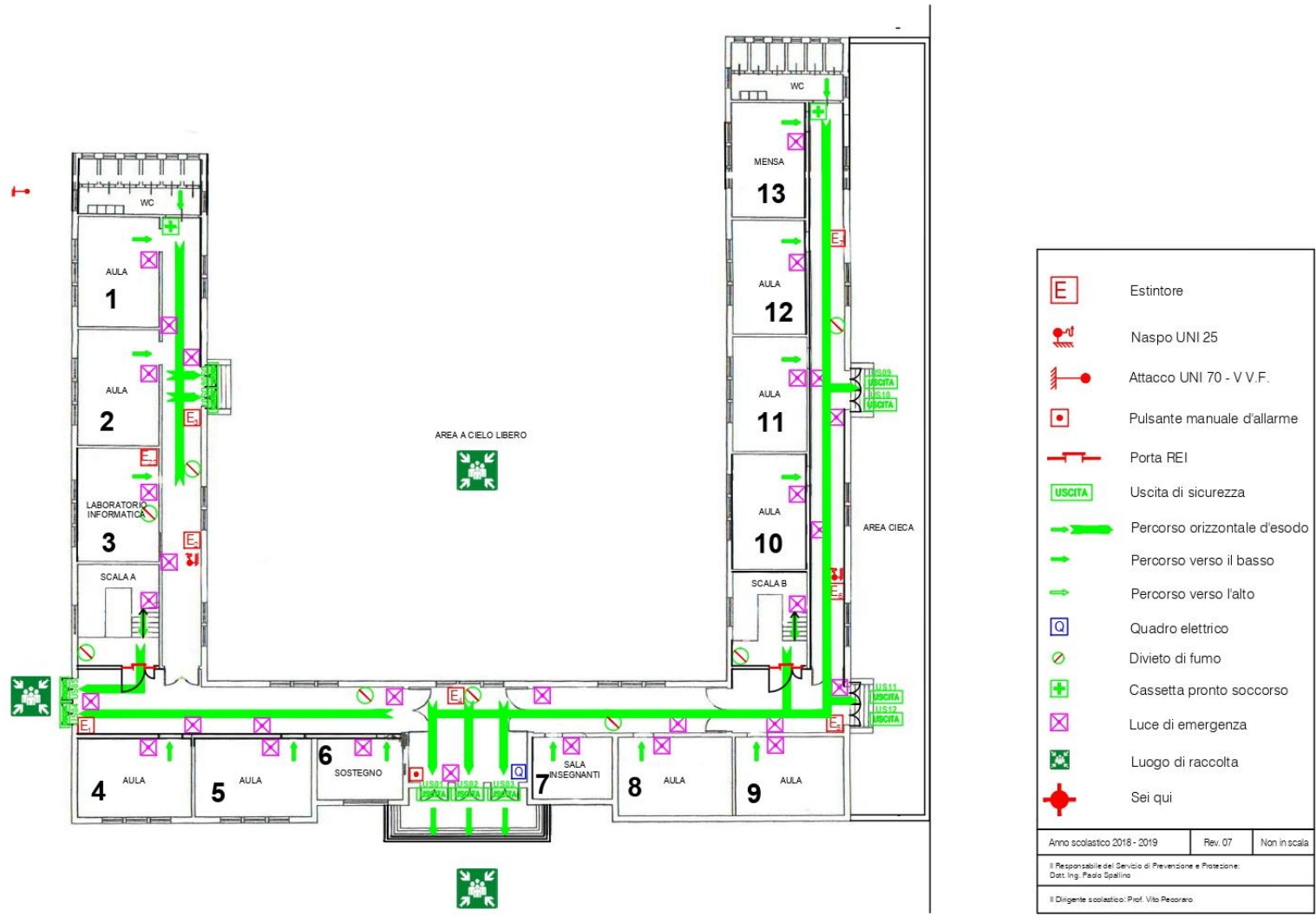

	Estintore
	Naspo UNI 25
	Attacco UNI 70 - V.V.F.
	Pulsante manuale d'allarme
	Porta REI
	Uscita di sicurezza
	Percorso orizzontale d'esodo
	Percorso verso il basso
	Percorso verso l'alto
	Quadro elettrico
	Divieto di fumo
	Cassetta pronto soccorso
	Luce di emergenza
	Luogo di raccolta
	Sei qui

Anno scolastico 2018 - 2019	Rev. 07	Non in scala
Il Responsabile del Servizio di Prevenzione e Protezione: Dott. Ing. Paolo Spalino		
Il Dirigente scolastico: Prof. Vito Pecorella		

Istituto Comprensivo Statale "Maredolce"
 Via Spica - 90124 Palermo
"PLESSO GUGLIELMO OBERDAN"
 PLANIMETRIA DI EMERGENZA - Piano Primo

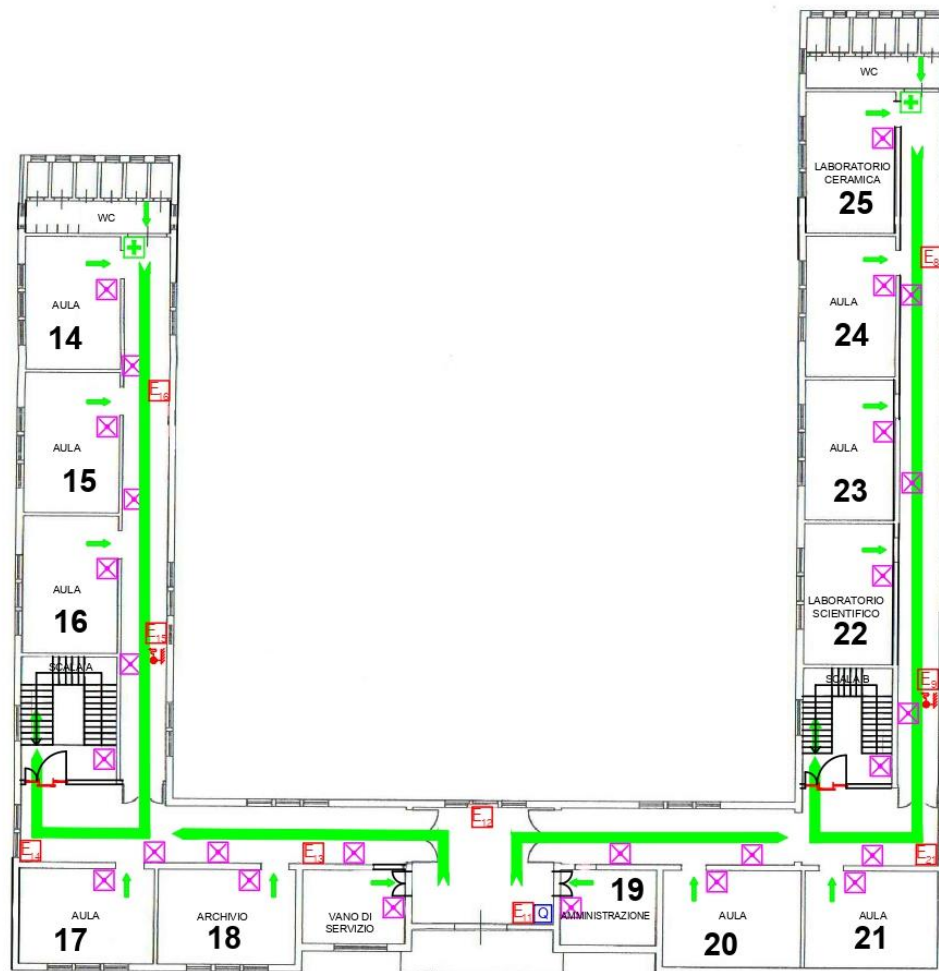

	Estintore
	Naspo UNI 25
	Attacco UNI 70 - V.V.F.
	Pulsante manuale d'allarme
	Porta REI
	Uscita di sicurezza
	Percorso orizzontale d'esodo
	Percorso verso il basso
	Percorso verso l'alto
	Quadro elettrico
	Divieto di fumo
	Cassetta pronto soccorso
	Luce di emergenza
	Luogo di raccolta
	Sei qui

Anno scolastico 2018 - 2019	Rev. 07	Non in scala
Il Responsabile del Servizio di Prevenzione e Protezione: Dott. Ing. Paolo Spalino		
Il Dirigente scolastico: Prof. Vito Pecorella		

Istituto Comprensivo Statale "Maredolce"
 Largo Ercole - 90124 Palermo
"SCUOLA PRIMARIA E DELL'INFANZIA - LARGO ERCOLE"
 PLANIMETRIA DI EMERGENZA

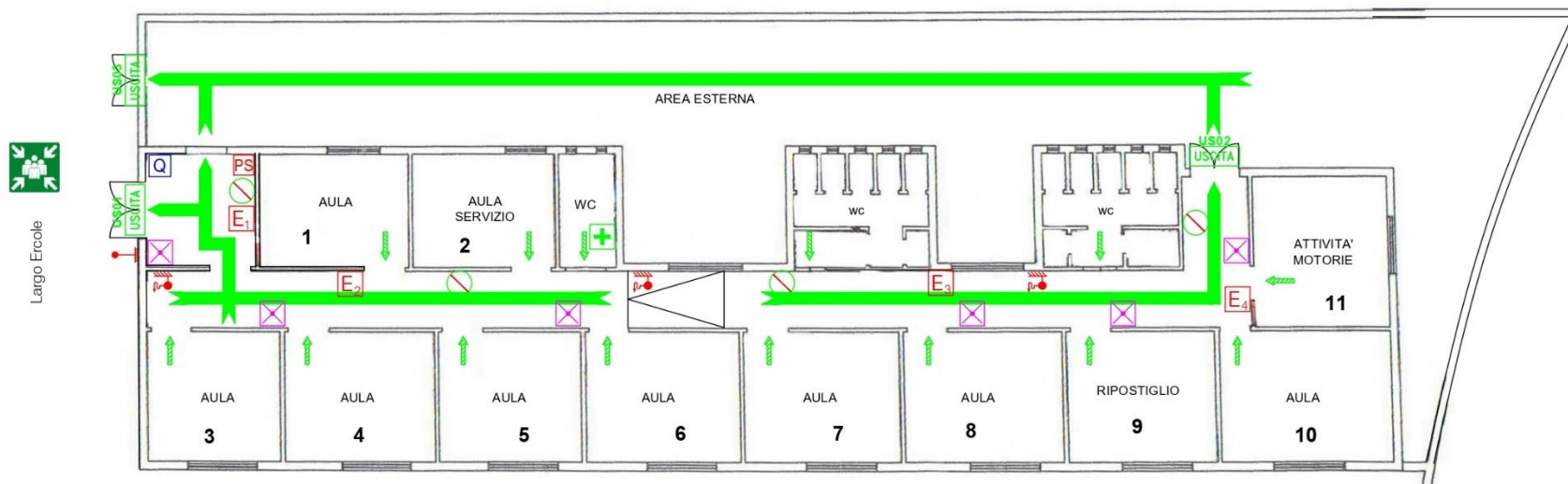

- | | | | | |
|-------------------------|---------------------------------|-------------------------|--------------------------|-------------------|
| Estintore | Pulsante di sgancio i.elettrico | Percorso verso il basso | Luce di emergenza | Luogo di raccolta |
| Idranti UNI 45 | Uscita di sicurezza | Percorso verso l'alto | Divieto di fumo | Sei qui |
| Attacco UNI 70 - V.V.F. | Percorso orizzontale d'esodo | Quadro elettrico | Cassetta pronto soccorso | |

Anno scolastico 2018 - 2019	Rev. 07	Non in scala
Il Responsabile del Servizio di Prevenzione e Protezione: Dott. Ing. Paolo Spallino		
Il Dirigente scolastico: Prof. Vito Pecoraro		